СТИРКА КОВРОВ
КОВР-БОБР
8-920-935-45-45
СКИДКА 20%*
ДОСТАВКА БЕСПЛАТНО
*ОРГАНИЗАТОРА АКЦИИ И ПОДРОБНОСТИ УТОЧНЯЙТЕ ПО ТЕЛЕФОНУ
VB951NOVI

КОЛОДЦЫ СКВАЖИНЫ
КОЛОДЕЦ-СКВАЖИНА ЗА 1 ДЕНЬ
• Бурение и ручная копка
• Ямобур • Кран-манипулятор
8 (910) 77-22-888, 8 (920) 90-42-888
VB7100HAP

Владимирский магазин с 1994 г.
ПОДАРКИ
ОГРОМНЫЙ ВЫБОР
ДЕШЕВЛЕ МАРКЕТПЛЕЙСОВ*
БАТУРИНА 14 У ВЫЕЗДА С ПАРКОВКИ РЫНКА
*НА РЯД ТОВАРОВ ПРЕДОСТАВЛЯЕТСЯ СКИДКА, НА РАЗНИЦУ С ЦЕНОЙ НА МАРКЕТПЛЕЙСАХ. ПОДРОБНОСТИ О ТОВАРАХ В АКЦИИ И СПИСОК МАРКЕТПЛЕЙСОВ, УТОЧНЯЙТЕ У ПРОДАВЦОВ.

Тираж 104 000 экземпляров
Владимирский выпуск
Ва-банкЪ
12+
Новости
Мнения
Люди

№04 (966) | 5 февраля 2026 | Издается с апреля 2007 года | Бесплатная информационно-рекламная газета

Фото предоставлено жителями города Владимира

В снежно-ледяном плену

Жители улицы Сущевской страдают из-за плохой уборки снега стр. 2

РАЙДЕР ОКОН гарантия качества
ЖАЛЮЗИ
VEKA ОКНА REHAU
ПОТОЛКИ
В феврале все ЖАЛЮЗИ со скидкой 15%*
8 (4922) 37-62-14, 8-904-261-01-01
Офис: г. Владимир, ул. Каманина, 20
* ОРГАНИЗАТОР ИП САДКОВ М.В., ИНФОРМАЦИЯ О СРОКАХ И УСЛОВИЯХ ПРЕДОСТАВЛЕНИЯ СКИДКИ – ПО ТЕЛ. 37-62-14
VB861SADK

Экологически чистые
Рассрочка* (без банка)
Скидки**
ОКНА
ОСТЕКЛЕНИЕ БАЛКОНОВ И ЛОДЖИЙ
т. 32-13-08, 8 (905) 611-70-82 ДОСТАВКА, ЗАМЕР БЕСПЛАТНО
пр-т Ленина, д. 15 e-mail: 33gepard@mail.ru
*ИП БУГАЙКОВА АННА КОНСТАНТИНОВНА
**ПОДРОБНОСТИ ПО ТЕЛ. 32-13-08
VB810PYTO

Почему в Добром упал столб? стр. 3

Экологичные ОКНА
современные ПАНОРАМА оконные конструкции www.panoramaokna.ru
4 СРОК ДНЯ
Скидки
монтаж по ГОСТу
РЕМОНТ И СЕРВИСНОЕ ОБСЛУЖИВАНИЕ ОКОН ПВХ
ИЗГОТОВЛЕНИЕ нестандартных конструкций
• Рольставни
• Жалюзи
• Гаражные ворота
• Натяжные потолки
БЕСПЛАТНО
• замер и доставка
• подъем на этаж
• вынос мусора
ВХОДНЫЕ ДВЕРИ
NEW
ул. Мира, д. 92, т.: 37-08-30, 53-44-25
пр-т Строителей, д. 15, т.: 37-03-29, 42-48-19, 33-80-63, 37-08-34
VB862VELY

АЗБУКА ДОМА
ОЧИСТИМ КРЫШУ
балкона от снега и наледи
ТЕЧЕТ БАЛКОН?
Замена козырька, герметизация
ДУЕТ ИЗ ОКНА?
Устраним продувание, промерзание, запотевание
ОТДЕЛКА ДОМОВ САЙДИНГОМ
Работаем по городу и области
монтаж до -15°
VB758SAMO
8-904-037-34-42, Алексей

VB966MUKO
Социально ориентированное предприятие
АО ВКХП «Мукомол»
приглашает на вакансии:
ЗАРАБОТНАЯ ПЛАТА ВЫСОКАЯ
- РАБОЧИЕ НА ПРОИЗВОДСТВО
з/п 60 000 - 70 000 р.
- ГРУЗЧИКИ
з/п 70 000 - 80 000 р.
г. Владимир, ул. Элеваторная, 26
(4922) 32-78-76
8 (904) 957-76-29

Во Владимире жители улицы Сущевской оказались в снежно-ледяном плену

Фото предоставлено жителями города Владимира

Обильные снегопады превратили спуск в их район в лед и сугробы

Аномально большие осадки сменились столь же аномальными морозами, а во Владимирской области до сих пор не могут очистить территории от навалившего снега. Жители Владимира с улицы Сущевской рассказали, что столкнулись и вовсе с почти непреодолимым препятствием.

Владимирцы посетовали на состояние улицы Полевой проезд, по которой необходимо спускаться, чтобы выехать на улицы Социалистическую, Сущевскую, Доватора, а также на Левино Поле.

Этот спуск и летом кажется для некоторых крутым, а зимой передвижение по нему становится настоящим экстримом. Особенно сильно это стало заметно после длительных снегопадов, когда муниципальные службы оказались не способны оперативно очистить весь Владимир.

- Спуск превратился в сплошной снежный завал, да еще и покрытый льдом. Мы даже машину 1 февраля оставили наверху, потому что спуститься вниз было нельзя, дорога в каток превратилась, - рассказала местная жительница Елена.

И действительно проезд превратился в узкую неровную дорогу, на которой не смогут разъехаться два автомобиля. А пешеходам приходится карабкаться наверх через многочисленные снежные завалы.

По словам Елены, они уже обращались со своей проблемой в администрацию Ленинского района, однако там им… посоветовали обратиться в СМИ, так как проблема, по мнению чиновников, действительно серьезная. Сами они по какой-то причине ничего поделать не смогли.

В МКУ «Центр управления городскими дорогами» нам рассказали, что буквально неделю назад проводили уборку Полевого проезда, причем выполнили ее, что называется, «под асфальт». Сотрудники ЦУГД даже поделились фотографиями, на которых проезжая часть Полевого проезда действительно полностью очищена от снега и наледи, а на других фото работники ручной уборки кололи лед на тротуарах.

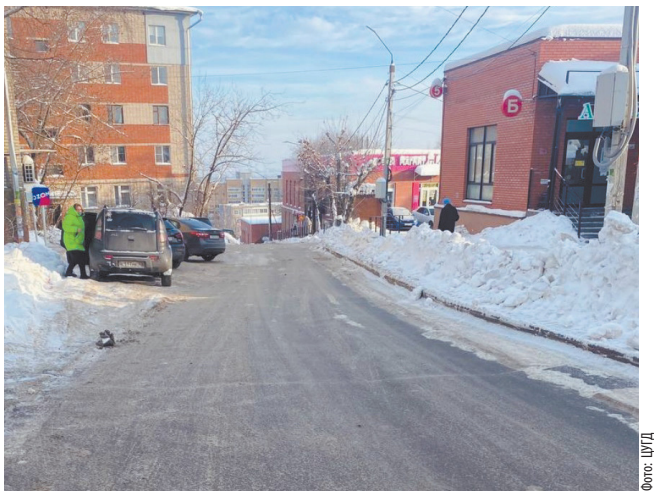

Фото: ЦУГД

Жители улицы Сущевской уточнили, что в ночь на 26 января к ним действительно приезжала техника, которая проводила уборку, а дворники явились уже на следующий день.

- Глыбы с тротуара они бросили на проезжую часть, и эти глыбы с тех пор никто не убирал, - пожаловались местные. - А снегопады начались уже позже, и все вновь завалило.

Впрочем, ничего принципиально нового в истории жителей района Сущевской нет: похожие жалобы поступали с улиц 23-й и 24-й проезд, Крайнова, Разина, Асаткина, Алябьева, из микрорайонов Веризино, Лунево и многих других. В МКУ ЦУГД в ответ лишь пообещали, что уборку Полевого проезда, равно как и других территорий, проведут обязательно «согласно плану», но когда это произойдет, точно сказать затруднились. Всему виной не чье-то нежелание работать, а банальная нехватка людей и техники, так что пока жителям Владимира придется запастись терпением.

Мороз и питомец: руководство по безопасности

Зима – прекрасное время для прогулок, но для наших четвероногих друзей она таит в себе и опасности

Мороз, особенно в сочетании с ветром и влажностью, может привести к обморожению даже за короткое время. Давайте разберемся, как защитить питомца, и что делать, если беда все же случилась.

КАК УБЕРЕЧЬ ЛЮБИМЦА ОТ ОБМОРОЖЕНИЯ?

• **Сокращайте время прогулок.** В сильные морозы лучше ограничиться короткими выходами на улицу.

• **Используйте защиту.** Специальная одежда и обувь для лап помогут сохранить тепло.

• **Не позволяйте замерзать.** Следите, чтобы питомец не стоял долго на холоде.

• **Осматривайте после прогулки.** После каждого выхода внимательно проверяйте уязвимые места. Особое внимание уделите лапкам, ушам, кончику хвоста, носу, а у кобелей — мошонке.

КАК ПОНЯТЬ, ЧТО ПИТОМЕЦ ВСЁ-ТАКИ ОБМОРОЗИЛСЯ?

• **Изменение цвета кожи.** Она может стать бледной или синюшной.

• **Ощущение «деревянности».** Пораженные участки на ощупь холодные и кажутся онемевшими.

• **Снижение чувствительности.** Животное может не реагировать на прикосновения к обмороженным местам.

• **Боль при согревании.** Часто сильная боль проявляется уже после того, как питомец оказался в тепле.

• **Отек и покраснение.** Могут появиться после возвращения домой.

• **Тяжелые случаи.** В самых серьезных ситуациях возможны пузыри, потемнение кожи и даже отмирание тканей.

ЧЕГО КАТЕГОРИЧЕСКИ НЕЛЬЗЯ ДЕЛАТЬ ПРИ ОБМОРОЖЕНИИ?

• **Не трите!** Ни снегом, ни руками – это только усугубит травму.

• **Избегайте резкого тепла.** Горячая вода, фен или грелки могут навредить.

• **Не занимайтесь самолечением.** Не вскрывайте пузыри и не используйте мази без консультации ветеринара.

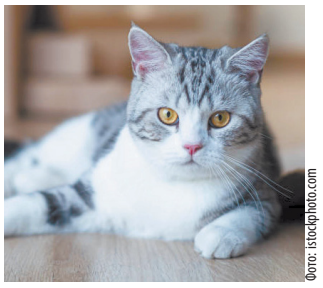

Фото: istockphoto.com

КОГДА СРОЧНО К ВЕТЕРИНАРУ?

Не откладывайте визит к специалисту, если:

• Появились пузыри, сильный отек, или кожа потемнела.

• Животное явно испытывает боль.

• Заметны изменения в общем состоянии: вялость, отказ от еды.

• Обморожение затронуло уши, хвост или лапы.

Ветеринар сможет точно определить степень повреждения, провести необходимую обработку и назначить лечение.

Во Владимире после «столбового коллапса» проверят городские опоры ЛЭП

Специалисты выясняют причины падения бетонного столба, обездвижившего город

Досадное происшествие, показавшее полную неготовность Владимира к нестандартным ситуациям, случился днем 29 января: бетонная опора линии электропередач на улице Добросельской внезапно накренилась и повисла на собственных проводах прямо над проезжей частью. Теперь после этого инцидента, на несколько часов остановившего движение в большей части Владимира, сотрудники мэрии и муниципальных предприятий должны сделать так, чтобы подобное больше не повторилось.

АЛЫЕ ЛЕНТЫ

В день аварии краном Центра управления городскими дорогами удалось удерживать столб до приезда специалистов. К счастью, никто из людей и машин тогда не пострадал, однако пробки скопились знатные: неприятность произошла днем, но еще в девять вечера карты дорог Владимира пестрели алыми лентами глухих заторов, в которых встали как рядовые автомобилисты, так и общественный транспорт.

Пробки были почти на всех улицах, ведущих в Доброе: Большая Нижегородская, Мира, Добросельская, Рпенский проезд. Ситуацию усугубляло «великое стояние» на Пекинке в районе Огуречной горы. По сути, целый микрорайон оказался заперт.

В итоге некоторые жители добирались домой весь вечер, а экипажи автобусов признавались, что тратили на поездку в один конец по несколько часов. Сами автобусы и троллейбусы (последних вынужденно завернули на вокзал) ходили битком набитые пассажирами.

Так как транспорт стоял, очень многие жители Доброго отправились в свой район пешком, пробираясь заячьими тропами, в которых превратились засыпанные снегом тротуары. И даже когда столб убрали на обочину, заторы еще очень долго сохранялись во всем городе, автобусы шли битком, а троллейбусы и вовсе перестали ходить в Доброе, пока не восстановили контактную сеть.

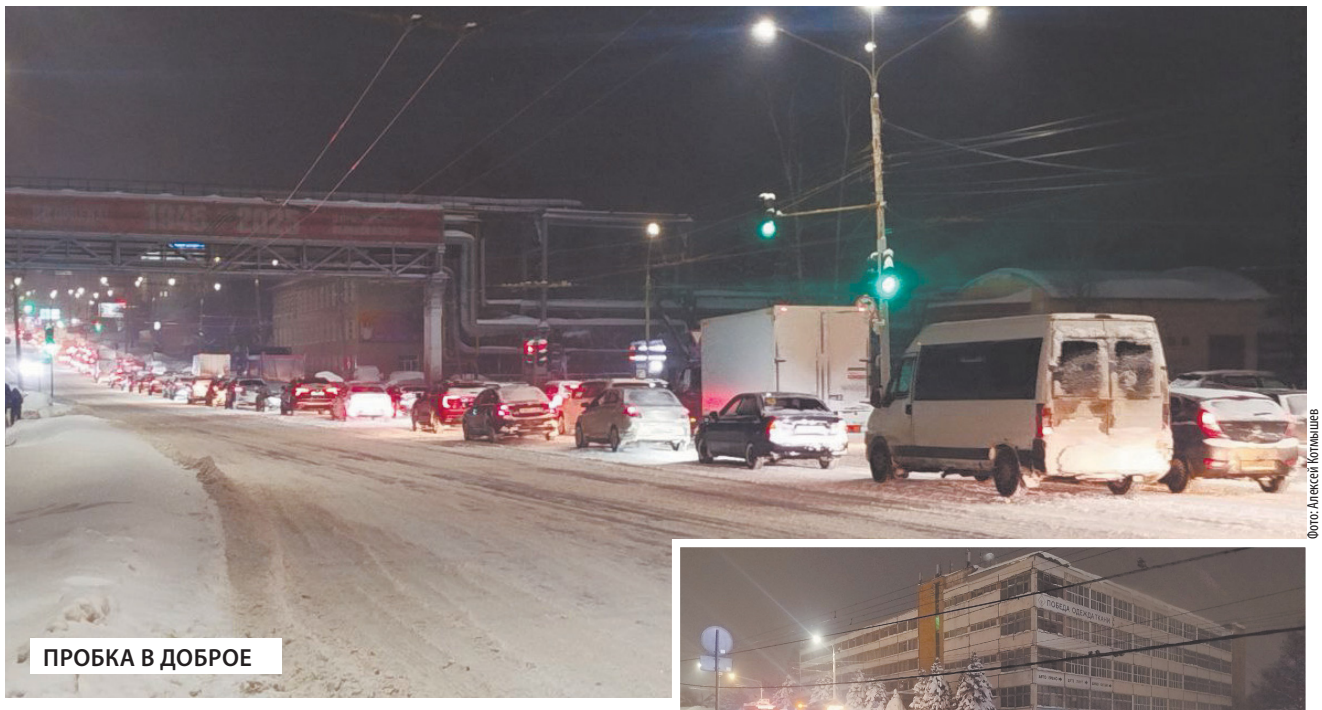

ПРОБКА В ДОБРОЕ

Фото: Алексей Котмышев

ТОТ САМЫЙ СТОЛБ

Фото: Алексей Котмышев

ХИМЗАВОД, В СТОРОНУ ДОБРОГО

Фото: Алексей Котмышев

СНЕГ И ВРЕМЯ

Владимирцы отнеслись к произошедшему по-разному: кто-то негодовал и осыпал городские власти упреками и даже бранными словами, а кто-то отнесся к ситуации с юмором. Но всех горожан интересовал вопрос: почему упал столб?

На момент происшествия в мэрии лишь разводили руками — никакой информации о случившемся не имелось. Но спустя несколько дней первые выводы были сделаны.

- Сейчас проводятся проверочные мероприятия, коллеги предполагают, что причина была комплексной. Повлияла и погода с сильным ветром, и налипанием снега, и, скажем так, временной интервал существования этого столба. Но говорить о точных причинах пока сложно, проверка продолжается, - отметила официальный представитель администрации города Владимира Юлия Жирякова.

При этом в мэрии добавили: нет стопроцентной гарантии, что не вздумает рухнуть, например, соседний столб. Увы, ряд опор ЛЭП на территории Владимира действительно нуждаются в замене, причем речь идет не только об опорах контактной сети, но и о фонарных столбах.

Поэтому сейчас специалистам предстоит провести проверки всех опор в городе, дабы минимизировать риски. Однако есть важный нюанс: пока производить какие-то серьезные работы не позволяют морозы.

- Конкретные меры будут приниматься весной, когда погода окажется более благосклонной, - добавила Юлия Жирякова.

Что касается самой рухнувшей опоры, то пока вместо нее установили времянку, позволяющую поддерживать линии электропередач. Как только позволят условия, на месте поставят постоянный столб.

Так что жителям Владимира стоит быть осторожнее: в условиях непогоды обычно не рекомендуют стоять под деревьями и рекламными щитами, а теперь лучше не задерживаться еще и под столбами.

НОВЫМ ГЛАВОЙ ВЛАДИМИРА НАЗНАЧЕН ВИЦЕ-ГУБЕРНАТОР СЕРГЕЙ ВОЛКОВ

Такое решение принял глава региона Александр Авдеев

Губернатор Владимирской области Александр Авдеев днем 3 февраля назначил нового руководителя Владимира. Вопреки мнению, что у руля областного центра встанут заместители главы горадминистрации Илья Букалов или Денис Егоров, врио главы Владимира был назначен Сергей Волков, который до этого был заместителем губернатора Владимирской области. К новым обязанностям он приступил 4 февраля.

Александр Авдеев отметил, что Сергей Станиславович Волков имеет большой опыт руководства как городским, так и региональным хозяйством, и выразил уверенность, что он справится с поставленными задачами. Также Авдеев пожелал скорейшего выздоровления Владимиру Гареву, который пока все еще лечится в больнице.

Вероятнее всего, именно кандидатуру Сергея Волкова глава региона вынесет на горсовет в качестве постоянного главы Владимира, однако окончательно утверждать это пока еще преждевременно.

Наша женская консультация предоставляет широкий спектр медицинских услуг в сфере акушерства, гинекологии и ультразвуковой диагностики

- диагностика и лечение гинекологических заболеваний;
- наблюдение во время беременности;
- лечение бесплодия;
- УЗИ при беременности;
- УЗИ малого таза, молочных желез, щитовидной железы, брюшной полости;
- подбор и введение акушерских и гинекологических пессариев;
- проведение кольпоскопии;
- проведение радиоволновой коагуляции, конизации шейки матки;
- удаление полипов шейки матки;
- введение и удаление внутриматочных спиралей под контролем УЗИ;
- эхогистеросальпингоскопия (исследование проходимости маточных труб под контролем УЗИ);
- эстетическая гинекология, интимное лазерное омоложение, послеродовое восстановление влагалища на аппарате RF-терапии EVA.

ЛИЦ. ЛО-33-01-002929 ОТ 25.11.2019 Г. ВЫДАНА ДЗАВО УВВ:33РЕММ

г. Владимир, БЦ «Планета», ул. Горького, 56-А, 7 этаж, офис 709. Тел. (4922) 779–774,
www.femina33.org, e-mail: femina@femina33.org femina33 12+ femina_33 12+

ИМЕЮТСЯ ПРОТИВОПОКАЗАНИЯ. НЕОБХОДИМО ПРОКОНСУЛЬТИРОВАТЬСЯ СО СПЕЦИАЛИСТОМ

ПОНЕДЕЛЬНИК 9 февраля

ПЕРВЫЙ КАНАЛ

5.00 «Доброе утро»
9.00, 12.00, 15.00 Новости (с субтитрами)
9.25 «Модный приговор» 0+
10.15 «Жить здорово!» 16+
11.00, 12.15, 18.30 «Время покажет» 16+
14.00, 17.00, 23.00 «Большая игра» 16+
15.15 «Давай поженимся!» 16+
16.05 «Мужское / Женское» 16+
18.00 Вечерние новости (с субтитрами)
19.50 «Пусть говорят» 16+
21.00 «Время»
22.00 «БЕРЛИНСКАЯ ЖАРА» Сериал 16+
0.05 «Время героев» 16+
1.05, 3.05 ПОДКАСТ.ЛАБ 16+
3.00 Новости

РОССИЯ 1

5.00 Утро России В перерыве 5.07, 5.35, 6.07, 6.35, 7.07, 7.35, 8.07, 8.35 - Вести-Владимир. Утро 12+
9.00 Вести
9.30 Вести-Владимир 12+
9.55 «О самом главном» 12+
11.00 Вести
11.30 Вести-Владимир 12+
12.00 «60 минут» 12+
14.00 Вести
14.30 «РАЙСКИЙ» 16+
16.30 Вести
17.00 «Малахов» 16+
18.00 «60 минут» 12+
20.00 Вести
21.10 Вести-Владимир 12+
21.30 «ПОЛЮБИ МЕНЯ СНОВА» 16+
23.40 «Вечер с Владимиром Соловьевым» 12+
2.10, 3.30 «РАЙСКИЙ» 16+
3.00 Вести

ВТОРНИК 10 февраля

ПЕРВЫЙ КАНАЛ

5.00 «Доброе утро»
9.00, 12.00, 15.00 Новости (с субтитрами)
9.25 «Модный приговор» 0+
10.15 «Жить здорово!» 16+
11.00, 12.15, 18.30 «Время покажет» 16+
14.00, 17.00, 23.00 «Большая игра» 16+
15.15 «Давай поженимся!» 16+
16.05 «Мужское / Женское» 16+
18.00 Вечерние новости (с субтитрами)
19.50 «Пусть говорят» 16+
21.00 «Время»
22.00 «БЕРЛИНСКАЯ ЖАРА» Сериал 16+
0.10, 3.05 ПОДКАСТ.ЛАБ 16+
3.00 Новости

РОССИЯ 1

5.00 Утро России В перерыве 5.07, 5.35, 6.07, 6.35, 7.07, 7.35, 8.07, 8.35 - Вести-Владимир. Утро 12+
9.00 Вести
9.30 Вести-Владимир 12+
9.55 «О самом главном» 12+
11.00 Вести
11.30 Вести-Владимир 12+
12.00 «60 минут» 12+
14.00 Вести
14.30 «РАЙСКИЙ» 16+
16.30 Вести
17.00 «Малахов» 16+
18.00 «60 минут» 12+
20.00 Вести
21.10 Вести-Владимир 12+
21.30 «ПОЛЮБИ МЕНЯ СНОВА» 16+
23.40 «Вечер с Владимиром Соловьевым» 12+
2.10, 3.30 «РАЙСКИЙ» 16+
3.00 Вести

СРЕДА 11 февраля

ПЕРВЫЙ КАНАЛ

5.00 «Доброе утро»
9.00, 12.00, 15.00 Новости (с субтитрами)
9.25 «Модный приговор» 0+
10.15 «Жить здорово!» 16+
11.00, 12.15, 18.30 «Время покажет» 16+
14.00, 17.00, 23.00 «Большая игра» 16+
15.15 «Давай поженимся!» 16+
16.05 «Мужское / Женское» 16+
18.00 Вечерние новости (с субтитрами)
19.50 «Пусть говорят» 16+
21.00 «Время»
22.00 «БЕРЛИНСКАЯ ЖАРА» Сериал 16+
0.10, 3.05 ПОДКАСТ.ЛАБ 16+
3.00 Новости

РОССИЯ 1

5.00 Утро России В перерыве 5.07, 5.35, 6.07, 6.35, 7.07, 7.35, 8.07, 8.35 - Вести-Владимир. Утро 12+
9.00 Вести
9.30 Вести-Владимир 12+
9.55 «О самом главном» 12+
11.00 Вести
11.30 Вести-Владимир 12+
12.00 «60 минут» 12+
14.00 Вести
14.30 «РАЙСКИЙ» 16+
16.30 Вести
17.00 «Малахов» 16+
18.00 «60 минут» 12+
20.00 Вести
21.10 Вести-Владимир 12+
21.30 «ПОЛЮБИ МЕНЯ СНОВА» 16+
23.40 «Вечер с Владимиром Соловьевым» 12+
2.10, 3.30 «РАЙСКИЙ» 16+
3.00 Вести

ЧЕТВЕРГ 12 февраля

ПЕРВЫЙ КАНАЛ

5.00 «Доброе утро»
9.00, 12.00, 15.00 Новости (с субтитрами)
9.25 «Модный приговор» 0+
10.15 «Жить здорово!» 16+
11.00, 12.15, 18.30 «Время покажет» 16+
14.00, 17.00, 23.00 «Большая игра» 16+
15.15 «Давай поженимся!» 16+
16.05 «Мужское / Женское» 16+
18.00 Вечерние новости (с субтитрами)
19.50 «Пусть говорят» 16+
21.00 «Время»
22.00 «БЕРЛИНСКАЯ ЖАРА» Сериал 16+
0.10, 3.05 ПОДКАСТ.ЛАБ 16+
3.00 Новости

РОССИЯ 1

5.00 Утро России В перерыве 5.07, 5.35, 6.07, 6.35, 7.07, 7.35, 8.07, 8.35 - Вести-Владимир. Утро 12+
9.00 Вести
9.30 Вести-Владимир 12+
9.55 «О самом главном» 12+
11.00 Вести
11.30 Вести-Владимир 12+
12.00 «60 минут» 12+
14.00 Вести
14.30 «РАЙСКИЙ» 16+
16.30 Вести
17.00 «Малахов» 16+
18.00 «60 минут» 12+
20.00 Вести
21.10 Вести-Владимир 12+
21.30 «ПОЛЮБИ МЕНЯ СНОВА» 16+
23.40 «Вечер с Владимиром Соловьевым» 12+
2.10, 3.30 «РАЙСКИЙ» 16+
3.00 Вести

ПЯТНИЦА 13 февраля

ПЕРВЫЙ КАНАЛ

5.00 «Доброе утро»
9.00, 12.00, 15.00 Новости (с субтитрами)
9.25 «Модный приговор» 0+
10.15 «Жить здорово!» 16+
11.00, 12.15 «Время покажет» 16+
14.00, 17.00 «Большая игра» 16+
15.15 «Давай поженимся!» 16+
16.05 «Мужское / Женское» 16+
18.00 Вечерние новости (с субтитрами)
18.40 «Человек и закон» 16+
19.45 «Поле чудес» 16+
21.00 «Время»
21.45 «Голос» 12+
23.30 «ЧУЖАЯ» 18+
1.20 ПОДКАСТ.ЛАБ 16+

РОССИЯ 1

5.00 Утро России В перерыве 5.07, 5.35, 6.07, 6.35, 7.07, 7.35, 8.07, 8.35 - Вести-Владимир. Утро 12+
9.00 Вести
9.30 Вести-Владимир 12+
9.55 «О самом главном» 12+
11.00 Вести
11.30 Вести-Владимир 12+
12.00 «60 минут» 12+
14.00 Вести
14.30 «РАЙСКИЙ» 16+
16.30 Вести
17.00 «Прямой эфир» 16+
18.00 «60 минут» 12+
20.00 Вести
21.10 Вести-Владимир 12+
21.30 Музыкальное гранд-шоу «Дуэты» 12+
0.40 «Истории Большой Страны» 12+
1.40 «САМЫЙ ЛУЧШИЙ МУЖ» 12+

СУББОТА 14 февраля

ПЕРВЫЙ КАНАЛ

6.00 «Доброе утро. Суббота»
9.00 «Умницы и умники» 12+
9.45 «Слово пастыря» 0+
10.00, 12.00 Новости (с субтитрами)
10.15 «Тень святого Валентина» 12+
11.10 «Вспомнить все» 12+
12.15 «АННА ГЕРМАН» Сериал 12+
17.05 «Кто хочет стать миллионером?» 12+
18.00 Вечерние новости (с субтитрами)
18.20 «Ледниковый период» 12+
21.00 «Время»
21.35 «Сегодня вечером» 16+
23.35 «Прогулки с Бродским» 16+
1.10 ПОДКАСТ.ЛАБ 16+

РОССИЯ 1

5.00 «Утро России. Суббота» 12+
8.00 «Вести-Владимир» 12+
8.20 Программы ГТРК «Владимир» 12+
8.35 «По секрету всему свету» 12+
9.00 «Формула еды» 12+
9.25 «Пятеро на одного» 12+
10.10 «Сто к одному» 12+
11.00, 14.00 Вести
11.30 «Наши. Военкоры» 12+
12.00 «Альфред Розенберг. Несостоявшийся колонизатор Востока» 16+
13.00 «Большие перемены» 12+
14.30, 20.50 Вести-Владимир 12+
14.50 «Юмор! Юмор! Юмор!!!» 16+
17.00, 20.00 Вести
17.50 «Привет, Андрей!» 12+
21.00 «СЧАСТЬЕ С ДОСТАВКОЙ» 16+
0.40 «ДОЧЕНЬКИ» 12+

ВОСКРЕСЕНЬЕ 15 февраля

ПЕРВЫЙ КАНАЛ

6.00 Новости
6.10 «Играй, гармонь любимая!» 12+
6.55 «Часовой» 12+
7.25 «Здоровье» 16+
8.30 «Золотая коллекция «Союзмультфильма» 0+
9.10 «Непутевые заметки» 12+
9.30 «Мечталлион» 12+
10.00, 12.00 Новости (с субтитрами)
10.15 «Жизнь своих» 12+
11.10 «Повара на колесах» 12+
12.15 «Будем жить!» 16+
13.20 «Видели видео?» 0+
14.55 «Империя: Анна Иоанновна. Елизавета Петровна» 12+
18.00 Вечерние новости (с субтитрами)
19.00 «Три аккорда» 16+
21.00 «Время»
23.00 «Большая игра» 16+
0.10 ПОДКАСТ.ЛАБ 16+

РОССИЯ 1

5.30, 2.25 «КИТАЙСКИЙ НОВЫЙ ГОД» 12+
7.20 «В кругу друзей» 12+
8.00 Программы ГТРК «Владимир» 12+
8.35 «Когда все дома» 12+
9.25 «Утренняя почта» 12+
10.10 «Сто к одному» 12+
11.00, 14.00, 17.00 Вести
11.30 «Наши. Военкоры» 12+
12.00 «Доктор Мясников» 12+
13.00 «Судьба человека с Борисом Корчевниковым» 12+
14.30 Вести-Владимир 12+
15.00 «Парад юмора» 16+
17.50 «Песни от всей души» 12+
20.00 Вести недели
22.30 «Москва. Кремль. Путин»
23.00 «Воскресный вечер с Владимиром Соловьевым» 12+
1.35 «Альфред Розенберг. Несостоявшийся колонизатор Востока» 16+

ТРУДОВЫЕ РЕСУРСЫ

КМЗ-СПЕЦМАШ РОСАТОМ
Г. ВЛАДИМИР, УЛ. СЕВЕРНАЯ, Д. 1-А
КОНТАКТНЫЙ ТЕЛЕФОН:
8-904-596-25-61,
Ольга Анатольевна

В СВЯЗИ С УВЕЛИЧЕНИЕМ ОБЪЕМОВ ПРОИЗВОДСТВА ФИЛИАЛ АО «КМЗ-СПЕЦМАШ» В Г. ВЛАДИМИРЕ ПРОВОДИТ ДОПОЛНИТЕЛЬНЫЙ НАБОР СОТРУДНИКОВ

- НАЛАДЧИК СТАНКОВ И МАНИПУЛЯТОРОВ С ПРОГРАММНЫМ УПРАВЛЕНИЕМ ОТ 70 000 РУБ.
- ШЛИФОВЩИК ОТ 80 000 РУБ.
- ФРЕЗЕРОВЩИК ОТ 80 000 РУБ.
- СПЕЦИАЛИСТ ПО ОХРАНЕ ТРУДА ОТ 55 000 РУБ.
- ЭЛЕКТРОЭРОЗИОНИСТ ОТ 65 000 РУБ.
- ЭЛЕКТРОМОНТЕР ПО РЕМОНТУ И ОБСЛУЖИВАНИЮ ЭЛЕКТРООБОРУДОВАНИЯ
- БУХГАЛТЕР 48 000 РУБ.

VB947KMZ

МЫ ПРЕДЛАГАЕМ: Оформление на работу согласно ТК РФ, постоянную заработную плату, компенсации молодым родителям на содержание детей в яслях и детских садах, добровольное медицинское страхование.

АО «ВЛАДИМИРПАССАЖИРТРАНС» ТРЕБУЮТСЯ:
- водители троллейбусов
- водители автобусов
- ревизоры
- слесари
- диспетчеры

VB916VLPS
Телефон отдела кадров: 8 (4922) 34-41-44
Ново-Ямской переулок, д. 2А (ост. «Левитановский сквер»)

Предприятие Госкорпорации «Росатом» – АО «ВПО «Точмаш» – в связи с открытием нового производства
ПРИГЛАШАЕТ НА РАБОТУ в городе Владимире:
- ВЕДУЩИЙ ЭКОНОМИСТ ПО ПЛАНИРОВАНИЮ от 81 000 руб.
- ИНЖЕНЕР ПО НОРМИРОВАНИЮ ТРУДА от 75 000 руб.
- ИНЖЕНЕР-ТЕХНОЛОГ от 82 000 руб.
- ВЕДУЩИЙ ИНЖЕНЕР ПО НОРМИРОВАНИЮ ТРУДА от 80 000 руб.
- ВЕДУЩИЙ ИНЖЕНЕР-ТЕХНОЛОГ от 100 000 руб.

в городе Коврове:
- ЭЛЕКТРОМОНТЁР ПО РЕМОНТУ И ОБСЛУЖИВАНИЮ ОБОРУДОВАНИЯ от 90 000 руб.
- СЛЕСАРЬ-ИНСТРУМЕНТАЛЬЩИК от 90 000 руб.
- ИНЖЕНЕР-ЭЛЕКТРОНИК от 110 000 руб.

Возможность обучения.
Все социальные гарантии.
Собеседование по адресу: г. Владимир, ул. Северная, д. 1-А, здание отдела кадров АО «ВПО «Точмаш», 1-й этаж.
Тел. 8 (915) 790-21-48
ТОЧМАШ РОСАТОМ
VB966TOCH

ЗА ГОД В РЕГИОНЕ ВЫЯВИЛИ БОЛЬШЕ 6 ТЫСЯЧ ОНКОЗАБОЛЕВАНИЙ

Больше всего заболевших оказалось во Владимире, Коврове и Муроме

4 февраля отмечается день борьбы против рака. Чтобы обратить внимание людей на свое здоровье, со 2 по 8 февраля в России проходит Неделя профилактики онкологических заболеваний, ведь они занимают второе место в мире по смертности.

По данным Владимирского областного онкологического диспансера, в 2025 году в регионе было выявлено 6387 случаев рака. При этом лидирующие позиции занимают крупные города – Владимир, Ковров и Муром. Наиболее распространены в нашей области злокачественные новообразования кожи (801 случай), молочной железы (789 случаев), легких (489 случаев) и ободочной кишки (439 случаев).

Если сравнить цифры с 2024 годом, то тогда в онкодиспансер обратилось более 25 тысяч пациентов, из них 59 процентов имели рак, выявленный на ранних стадиях. Врачи провели около 6 тысяч операций, активно применяя малоинвазивные методики, что позволило сократить сроки лечения и повысить эффективность терапии.

Надо отметить, что сегодня лишь в 15-20 процентах случаев онкологические заболевания передаются по наследству, в остальных – рак становится следствием случайных мутаций.

Выделяют несколько факторов риска, способствующих развитию онкологических заболеваний, причем большинство из них поддаются коррекции. К ним относятся: курение, потребление алкоголя, нерациональное питание с высоким потреблением жирных, копченых блюд, сахара, продуктов из переработанного мяса, избыточный вес и ожирение, гиподинамия и низкая физическая активность, ультрафиолетовое излучение, некоторые вирусы и бактерии.

ПОНЕДЕЛЬНИК 9 февраля

НТВ

4.50 «ПЕС» Сериал 16+
6.30 «Утро. Самое лучшее» 16+
8.00 Сегодня
8.25 «ПЕС» Сериал 16+
10.00 Сегодня
10.35 «ПЕС» Сериал 16+
13.00 Сегодня
13.25 «Чрезвычайное происшествие»
14.00 «Место встречи»
16.00 Сегодня
16.45 «За гранью» 16+
17.50 «ДНК» 16+
19.00 Сегодня
20.00 «ПЕРВЫЙ ОТДЕЛ» Сериал 16+
22.15 «МЕНТОВСКИЕ ВОЙНЫ» Сериал 16+
0.10 Сегодня
0.30 «Ч.Т.Д.» 16+
1.05 «ВОКАЛЬНО-КРИМИНАЛЬНЫЙ АНСАМБЛЬ» Сериал 16+

РОССИЯ К КУЛЬТУРА

6.30 «Диалоги о животных»
7.15 «Первые в мире»
7.35 «Черные дыры. Белые пятна»
8.20 «Невский ковчег. Теория невозможного»
8.45 «В ГОРАХ МОЕ СЕРДЦЕ»
10.00, 12.30, 17.00, 19.30, 23.55 Новости культуры
10.15 «Наблюдатель»
11.10, 1.05 «XX век»
11.45 «Кино о кино»
12.45 Новости. Подробно. Арт
13.00 «Линия жизни»
13.55 «ДНИ И ГОДЫ НИКОЛАЯ БАТЫГИНА»
15.25 «Агора»
16.30 «Передвижники»
17.15 «Мастер-классы»
18.15 «Рассказы из русской истории»
19.45 «Главная роль»
20.05 «Правила жизни»
20.35 «Спокойной ночи, малыши!»
20.50 «Меж двух кулис»
21.35 «Сати. Нескучная классика...»
22.15 «МЕГРЭ»
0.10 «Ступени цивилизации»
1.35 «Александра Коллонтай. Вихри века»

ВТОРНИК 10 февраля

НТВ

4.30 «ПЕС» Сериал 16+
6.30 «Утро. Самое лучшее» 16+
8.00 Сегодня
8.25 «ПЕС» Сериал 16+
10.00 Сегодня
10.35 «ПЕС» Сериал 16+
13.00 Сегодня
13.25 «Чрезвычайное происшествие»
14.00 «Место встречи»
16.00 Сегодня
16.45 «За гранью» 16+
17.50 «ДНК» 16+
19.00 Сегодня
20.00 «ПЕРВЫЙ ОТДЕЛ» Сериал 16+
22.15 «МЕНТОВСКИЕ ВОЙНЫ» Сериал 16+
0.10 Сегодня
0.30 «Захар Прилепин. Уроки русского» 12+
1.05 «ВОКАЛЬНО-КРИМИНАЛЬНЫЙ АНСАМБЛЬ» Сериал 16+

РОССИЯ К КУЛЬТУРА

6.30 «Диалоги о животных»
7.15 «Кристальные истории»
7.35 «ПОЭТ И ЦАРЬ»
9.05 «Котильонный принц»
10.00, 12.30, 17.00, 19.30, 23.55 Новости культуры
10.15 «Наблюдатель»
11.10, 1.05 «XX век»
12.00, 1.55 «Роман в камне»
12.45 Новости. Подробно. Книги
13.00, 0.10 «Ступени цивилизации»
13.55 «ДНИ И ГОДЫ НИКОЛАЯ БАТЫГИНА»
15.15 «Без границ»
15.45 «За науку отвечает Келдыш!»
16.30 «Эрмитаж»
17.15 «Мастер-классы»
18.10 «Александра Коллонтай. Вихри века»
19.00, 2.30 «Жизнь замечательных идей»
19.45 «Главная роль»
20.05 «Правила жизни»
20.35 «Спокойной ночи, малыши!»
20.50 «Искусственный отбор»
21.30 «Белая студия»
22.15 «МЕГРЭ»

СРЕДА 11 февраля

НТВ

4.30 «ПЕС» Сериал 16+
6.30 «Утро. Самое лучшее» 16+
8.00 Сегодня
8.25 «ПЕС» Сериал 16+
10.00 Сегодня
10.35 «ПЕС» Сериал 16+
13.00 Сегодня
13.25 «Чрезвычайное происшествие»
14.00 «Место встречи»
16.00 Сегодня
16.45 «За гранью» 16+
17.50 «ДНК» 16+
19.00 Сегодня
20.00 «ПЕРВЫЙ ОТДЕЛ» Сериал 16+
22.15 «МЕНТОВСКИЕ ВОЙНЫ» Сериал 16+
0.10 Сегодня
0.30 «Мы и наука. Наука и мы» 12+
1.35 «ВОКАЛЬНО-КРИМИНАЛЬНЫЙ АНСАМБЛЬ» Сериал 16+

РОССИЯ К КУЛЬТУРА

6.30 «Диалоги о животных»
7.15 «Александра Коллонтай. Вихри века»
8.05 «Забытое ремесло»
8.25, 22.15 «МЕГРЭ»
10.00, 12.30, 17.00, 19.30, 23.55 Новости культуры
10.15 «Наблюдатель»
11.10, 1.05 «XX век»
11.45 «Кино о кино»
12.45 Новости. Подробно. Кино
13.00, 0.10 «Ступени цивилизации»
13.55 «ЛУЧШАЯ ДОРОГА НАШЕЙ ЖИЗНИ»
15.15 «Без границ»
15.45 «Белая студия»
16.30 «Библейский сюжет»
17.15 «Мастер-классы»
18.10, 1.40 «Европейский концерт. Бисмарк и Горчаков»
19.00, 2.30 «Жизнь замечательных идей»
19.45 «Главная роль»
20.05 «Правила жизни»
20.35 «Спокойной ночи, малыши!»
20.50 «Абсолютный слух»
21.30 «Власть факта»

ЧЕТВЕРГ 12 февраля

НТВ

4.45 «ПЕС» Сериал 16+
6.30 «Утро. Самое лучшее» 16+
8.00 Сегодня
8.25 «ПЕС» Сериал 16+
10.00 Сегодня
10.35 «ПЕС» Сериал 16+
13.00 Сегодня
13.25 «Чрезвычайное происшествие»
14.00 «Место встречи»
16.00 Сегодня
16.45 «За гранью» 16+
17.50 «ДНК» 16+
19.00 Сегодня
20.00 «ПЕРВЫЙ ОТДЕЛ» Сериал 16+
22.15 «МЕНТОВСКИЕ ВОЙНЫ» Сериал 16+
0.10 Сегодня
0.30 «Поздняков» 16+
0.45 «ВОКАЛЬНО-КРИМИНАЛЬНЫЙ АНСАМБЛЬ» Сериал 16+

РОССИЯ К КУЛЬТУРА

6.30 «Диалоги о животных»
7.15 «Европейский концерт. Бисмарк и Горчаков»
8.00 «Роман в камне»
8.30, 22.15 «МЕГРЭ»
10.00, 12.30, 17.00, 19.30, 23.55 Новости культуры
10.15 «Наблюдатель»
11.10, 1.05 «XX век»
11.45, 20.50 «Кино о кино»
12.45 Новости. Подробно. Театр
13.00, 0.10 «Ступени цивилизации»
13.55 «ЛУЧШАЯ ДОРОГА НАШЕЙ ЖИЗНИ»
15.15 «Без границ»
15.45 «2 Верник 2»
16.30 «Моя любовь - Россия!»
17.15 «Мастер-классы»
18.10, 1.40 «Парадокс Грибоедова»
19.00, 2.30 «Жизнь замечательных идей»
19.45 «Главная роль»
20.05 «Открытая книга»
20.35 «Спокойной ночи, малыши!»
21.30 «Энигма»

ПЯТНИЦА 13 февраля

НТВ

4.25 «ПЕС» Сериал 16+
6.30 «Утро. Самое лучшее» 16+
8.00 Сегодня
8.25 «Мои университеты. Будущее за настоящим» 6+
9.25 «ПЕС» Сериал 16+
10.00 Сегодня
10.35 «ПЕС» Сериал 16+
13.00 Сегодня
13.25 «Чрезвычайное происшествие»
14.00 «Место встречи»
16.00 Сегодня
16.50 «ДНК» 16+
17.55 «Жди меня» 12+
19.00 Сегодня
20.00 «ПЕРВЫЙ ОТДЕЛ» Сериал 16+
22.15 «МЕНТОВСКИЕ ВОЙНЫ» Сериал 16+
0.20 «Своя правда» 16+
2.05 «Квартирный вопрос» 0+
3.00 «БЕГЛЕЦ» 16+

РОССИЯ К КУЛЬТУРА

6.30 «Диалоги о животных»
7.15 «Парадокс Грибоедова»
8.05 «Роман в камне»
8.30 «МЕГРЭ»
10.00, 12.30, 17.00, 19.30, 23.20 Новости культуры
10.20 «ПАРЕНЬ ИЗ ТАЙГИ»
12.00 «Открытая книга»
13.00 «Ступени цивилизации»
13.55 «ЛУЧШАЯ ДОРОГА НАШЕЙ ЖИЗНИ»
15.15 «Без границ»
15.45 «Энигма»
16.30 «Письма из провинции»
17.15 Опера «Джалиль»
18.00 «Царская ложа»
18.45 «Забытое ремесло»
19.00 «Жизнь замечательных идей»
19.45, 1.05 «Искатели»
20.30 «Линия жизни»
21.25 «СТАНЦИОННЫЙ СМОТРИТЕЛЬ»
22.35 «2 Верник 2»
23.35 «ОТЕЦ (ИСТОРИЯ ОДНОЙ ВЕРЫ)»
1.50 «Первые в мире»
2.05 Мультфильмы для взрослых

СУББОТА 14 февраля

НТВ

4.40 «ЛЮБОВЬ ПОД ГРИФОМ «СОВЕРШЕННО СЕКРЕТНО» 16+
6.20 «Жди меня» 12+
7.20 «Смотр» 0+
8.00, 10.00, 16.00 Сегодня
8.20 «Неограниченные возможности» 16+
9.20 «Едим дома» 0+
10.20 «Главная дорога» 16+
11.00 «Живая еда» 12+
12.00 «Квартирный вопрос» 0+
13.00 «Сатья» 16+
14.00 «Поедем, поедим!» 16+
15.00 «Своя игра» 0+
16.20 «ЧП. Расследование» 16+
17.00 «Следствие вели...» 16+
19.00 «Центральное телевидение» 16+
20.20 «Ты не поверишь!» 16+
21.20 «Суперстар!» 16+
1.20 «Квартирник НТВ у Маргулиса» 16+
2.25 «Дачный ответ» 0+
3.20 «ЛЮБОВЬ ПОД ГРИФОМ «СОВЕРШЕННО СЕКРЕТНО»-2» 16+

РОССИЯ К КУЛЬТУРА

6.30 «Библейский сюжет»
7.05 Мультфильмы
7.45 «СТАНЦИОННЫЙ СМОТРИТЕЛЬ»
8.50 «Мы - грамотеи!»
9.35 Старейшие музыкальные коллективы России
10.05 «Кино о кино»
10.45 «ТОТ САМЫЙ МЮНХГАУЗЕН»
13.00 «Ностальгия по Олегу»
13.40 «Эрмитаж»
14.10, 0.25 «Водный мир острова Комодо»
15.00 «Рассказы из русской истории»
16.20 «Больше, чем любовь»
17.00 «АННА ПАВЛОВА»
19.30 Новости культуры
19.45 «Первые в мире»
20.00 «ШЕЛ ГОД БЛАГОДАРЕНИЯ 1870»
22.00 «Агора»
23.00 Спектакль «Медея»
1.15 «Искатели»
2.00 Мультфильмы для взрослых

ВОСКРЕСЕНЬЕ 15 февраля

НТВ

4.50 «ЛЮБОВЬ ПОД ГРИФОМ «СОВЕРШЕННО СЕКРЕТНО»-3» 16+
6.40 «Центральное телевидение» 16+
8.00, 10.00, 16.00 Сегодня
8.20 «У нас выигрывают!» Лотерейное шоу 12+
10.20 «Первая передача» 16+
11.00 «Чудо техники» 12+
12.00 «Дачный ответ» 0+
13.00 «НашПотребНадзор» 16+
14.00 «Однажды...» 16+
15.00 «Своя игра» 0+
16.20 «Человек в праве» 16+
17.00 «Скандалы. Интриги. Расследования» 16+
18.00 «Новые русские сенсации» 16+
19.00 «Итоги недели»
20.20 «Маска» 12+
0.20 «Звезды сошлись» 16+
1.55 «Основано на реальных событиях» 16+

РОССИЯ К КУЛЬТУРА

6.30 «Лето Господне. Сретение Господне»
7.05 Мультфильмы
7.40, 23.40 «КОГДА СТАНОВЯТСЯ ВЗРОСЛЫМИ»
8.45 «Тайны старого чердака»
9.15, 0.45 «Диалоги о животных»
9.55 «Эпизоды»
10.35 «ДОБРОЕ УТРО»
12.05 «Дом ученых»
12.35 «Неизвестные маршруты России»
13.15 «Невский ковчег. Теория невозможного»
13.45 «Игра в бисер»
14.30 «Элементы»
15.00 «ОТЕЦ (ИСТОРИЯ ОДНОЙ ВЕРЫ)»
16.30 «Картина мира»
17.15 «Первые в мире»
17.30 «Пешком...»
18.00 «Родной голос»
18.45 «Три дня рождения космонавта Сереброва»
19.30, 19.45 Новости культуры
20.25 «ТОТ САМЫЙ МЮНХГАУЗЕН»
22.40 Фильм-балет «Идиот»
1.25 «Искатели»
2.10 Мультфильмы для взрослых

ПОЛЕЗНЫЙ СКАНВОРД

«УЖ ПАСМУРНЫЙ ... НА РУССКИЕ ЛУГА СЛОЯМИ РАССТИЛАЛ ПУШИСТЫЕ СНЕГА»
КТО ИЗ ПОЭТИЧЕСКИХ ДРУЗЕЙ ДАНТЕ ПОПАЛ В ЕГО «БОЖЕСТВЕННУЮ КОМЕДИЮ»?
СОЗДАТЕЛЬ ПЕРВОГО ЦВЕТНОГО МУЛЬТФИЛЬМА «ЦВЕТЫ И ДЕРЕВЬЯ»
МИСТЕР С ЛИЦОМ РОУЭНА АТКИНСОНА
ЖИТЕЛЬНИЦЫ ФРАНЦУЗСКОГО ОСТРОВА, ЧЬЁ КОРЕННОЕ НАСЕЛЕНИЕ ГОВОРИТ ПО-ИТАЛЬЯНСКИ
МЕСТО ПЕРЕКУСА
КАКУЮ «РОЛЬ» ИГРАЛ В НАПОЛЕОНОВСКОЙ АРМИИ БУДУЩИЙ СТЕНДАЛЬ?
ПОСЛЕДСТВИЕ «УОТЕРГЕЙТА» ДЛЯ АМЕРИКАНСКОГО ПРЕЗИДЕНТА РИЧАРДА НИКСОНА
С КАКИМ КАПИТАНОМ СВЯЗАНА КЛИЧКА ПОПУГАЯ ДЖОНА СИЛЬВЕРА?
ФОТО № 1
«ШКОЛА МИЛИЦИИ ПРОИЗВОДИТ ... НА ГОДИЧНЫЕ КУРСЫ ПО ОБУЧЕНИЮ РАБОТЫ СО СВИСТКОМ»
ДЕРЖАВНОЕ КРЕСЛО
ФОТО № 2
ОБРАЗЦОВЫЙ МУЖ
ЧТО НАПОМИНАЕТ САМЫЙ ИЗВЕСТНЫЙ КАБИНЕТ БЕЛОГО ДОМА В ВАШИНГТОНЕ?
ПОТРЕБНОСТЬ, ДОВЕДЁННАЯ ДО САМОЙ КРАЙНЕЙ СТЕПЕНИ
МЕДВЕЖЬЯ ...
РЕЧЬ ТАМАДЫ
ТЕЛЕГА В АУЛЕ
ЗАОКЕАНСКИЙ СМЕРЧ
ГРУППА ЭНТУЗИАСТОВ
ЭКИПАЖ ИЗ АНГЛИИ
ПРИ ХОДЬБЕ ТОЛЬКО ОДНА ... ЧЕЛОВЕКА КАСАЕТСЯ ЗЕМЛИ
КЛАССИЧЕСКАЯ ОПЕРА ДЖУЗЕППЕ ВЕРДИ, «ПОДАРИВШАЯ» ИМЕНА СВОИХ ГЕРОЕВ ДВУМ АСТЕРОИДАМ
СУМКА ЧЕЛНОКА

КЛЮЧЕВОЕ СЛОВО 1 2 3 4 5 6 7

Фабрика Окон
ЭЛИТНЫЕ ОКНА ПО ЦЕНЕ ОБЫЧНЫХ
ОКНА ПВХ
ДВЕРИ ВХОДНЫЕ И МЕЖКОМНАТНЫЕ
ЖАЛЮЗИ
НАТЯЖНЫЕ ПОТОЛКИ
АКЦИЯ* НА ПРОФИЛЬ REHAU
*до 28.02.2026
*РАССРОЧКУ ПРЕДОСТАВЛЯЕТ ООО ПМК «ФАБРИКА ОКОН»
Ремонт окон любой сложности
Собственное производство
Бесплатный замер
Беспроцентная рассрочка*
г. Владимир, ул. Безыменского, д. 26А
8 (4922) 44-53-08, 8 (910) 099-50-06
VB962BAST

ООО «ТЕКО»
производство мебели
ИЗГОТОВЛЕНИЕ корпусной МЕБЕЛИ
любой сложности по размерам и дизайну заказчика
www.tekomebel.ru
цена от производителя
качество
тел.: 8 (919) 009-22-99, 8 (4922) 36-66-31, 8 (4922) 42-04-19
г. Владимир, ул. Дворянская, д. 27. e-mail: teko-m@mail.ru
суббота – с 10:00 до 16:00, без обеда
* ООО «ТЕКО». ОГРН 1023301289879. ЮР. АДРЕС: г. ВЛАДИМИР, УЛ. ДВОРЯНСКАЯ, Д. 27. VB862TEKO

ООО «РИТУАЛ»
ВЕСЬ СПЕКТР РИТУАЛЬНЫХ УСЛУГ
Изготовление оградок, памятников (установка), бальзамирование.
Перевозка умерших в морг по области и РФ
г. Владимир, ул. Гагарина, 33 КРУГЛОСУТОЧНО
8 920 622 34 34; 8 920 628 36 80
ПРЕДЪЯВИТЕЛЮ КУПОНА СКИДКА* ОТ 10-20%
* ИНФОРМАЦИЯ ПО ТЕЛ.
Vb866RITU

ПАМЯТНИКИ
Бесплатное хранение!
Готовый ГРАНИТНЫЙ памятник Установка в подарок
за 28 000 руб.* по цене мрамора
тел. 8 (901) 140-11-95
Куйбышева, 4-а рядом с гипермаркетом низких цен «Маяк»
* ИП СМИРНОВ А.С. АКЦИЯ ДО 28.02.26. ПОДРОБ. ПО ТЕЛ.
VB926SMIR

КАМЕНЬ ПАМЯТИ
Гранитный памятник за 29 400 р.*
в стоимость включено:
стела 80*40*6,
высокий постамент,
увеличенный цветник,
гравированный портрет,
ФИО, даты, крестик.
ФАМИЛИЯ
ИМЯ
ОТЧЕСТВО
3.IV 1901 – 2001 4.XII
*СРОК АКЦИИ ДО 14.02.26. ОРГАНИЗАТОР – ИП ЖУКОВА А.А.
VB955JUKO
СЕЗОННЫЕ АКЦИИ*
Скидки* пенсионерам, бесплатное хранение
ГАРАНТИЯ 25 лет
г. Владимир, ул. Большая Нижегородская, 80-В
+7 (901) 444-11-19 каменьпамяти.рф

Федор, что студит

8 февраля православные отмечают день Федора Поминальника

Федор Студит в народном сознании срослся с морозами

Картина «Мороз» Виктора Васнецова

Православные христиане 8 февраля отмечают день памяти преподобного Феодора Студита — византийского монаха, богослова и поэта. В народе этот праздник получил название Федор Студит, или Федор Поминальник. С этой датой связано множество традиций, поверий и примет.

В первую очередь нужно понимать, что для верующих этот день был и остается поминальным. 8 февраля нельзя забывать о своих умерших родственниках. Считалось, что с утра пораньше надо в этот день пойти в церковь и поставить свечку в храме за их упокой, а также, если есть возможность, посетить могилы родных.

Также в этот день полагалось поминать усопших за семейным столом. Для этого пекли специальные блины — «жизни» и клали на божницу для душ умерших. Первый блин всегда отдавали нищему или же скармливали птицам, чтобы они «отнесли» его на тот свет.

Вообще, поверий, связанных с этим днем, великое множество. Например, в Федоров день разрешалось выполнять только самую необходимую работу по дому, а все остальное время посвящать молитве и благочестию.

Под запретом были шумные увеселения, пляски, песни.

Нельзя было 8 февраля давать в долг деньги или хлеб. Считалось, что это могло привести к финансовым потерям и разорению. Также не рекомендовалось брать и класть что-либо на стол — верили, что стол в этот день становится своеобразным порталом между миром живых и мертвых.

Зато на Федора Студита полагалось подавать милостыню нищим и убогим, а также кормить бездомных животных. Такие благие дела должны были принести человеку удачу и благополучие на весь год.

Федору молятся о защите от пожаров, от нападения диких зверей, исцелении от недугов, особенно грудных болезней и болезней желудка. А еще русские очень своеобразно восприняли фамилию византийца. И Студит очень быстро у них соотнесся с февральскими морозами. Не зря же в народе говорили, что Федор Студит землю студит.

НАРОДНЫЕ ПРИМЕТЫ НА 8 ФЕВРАЛЯ

- Нельзя 8 февраля ночевать одному в доме – может нечисть прийти и начать пугать.
- Не рекомендуется в день Федора Поминальника сидеть подолгу у зеркала и смотреться в него – можно в зеркальном отражении увидеть беса.
- Запрещено открывать окна – души умерших могут залететь и остаться в доме навсегда.
- Нельзя незамужним девушкам знакомиться с парнями. В облике молодого человека может оказаться нечисть.

«Ритуал-Центр»: помощь и поддержка круглосуточно
Максимально облегчить все трудности, связанные с утратой близкого человека, помогут внимательные и опытные сотрудники «Ритуал-Центра».

РЯДОМ В ТРУДНУЮ МИНУТУ
К сожалению, беда приходит в дом в любое время дня и ночи, заставая врасплох. Смерть близкого человека – беда, от которой не застрахован никто. Обычное состояние родственников в этом случае – потрясение, шок, упадок духа, депрессия. Вызов врача, оформление документов, организация похорон и поминок, соблюдение необходимых формальностей и традиций – всё это и многое другое тяжким грузом ложится на плечи семьи усопшего. И когда горе постучалось в ваш дом, важно не только найти в себе силы пережить и принять случившееся, но и предпринять необходимые действия, чтобы достойно проводить умершего в последний путь.

Облегчить родственникам процесс прощания с любимым человеком помогут в «Ритуал-Центре». Вызвав агента, вы получите всю необходимую помощь, включая консультацию по работе загсов, моргов, крематория и кладбищ, по организации поминальных обедов, проведению панихиды, по стоимости и приобретению ритуальных услуг и товаров. Ритуальный агент бесплатно приедет к вам в любое время суток и, поддержав в трудную минуту, возьмет на себя полную организацию похорон, в том числе оформление всех необходимых документов, приобретение ритуальных принадлежностей и одежды для усопшего, поиск мест прощания, заказ транспорта, организацию религиозного обряда и обустройство захоронения. В «Ритуал-Центре» вы сможете выбрать все необходимое, чтобы достойно проводить дорогого вам человека в последний путь: разнообразные венки, широкий выбор корзин, крестов, гробов, ритуального текстиля.

ВЕЧНАЯ ПАМЯТЬ
Бывает и так, что человек скончался далеко от своей малой родины, а родные хотели бы выполнить его последнее желание и похоронить его на родной земле. «Ритуал-Центр» и в этом случае придет на помощь, перевезя усопшего по территории России. Также сотрудники центра помогут вам организовать кремацию.

Увы, порой человек уходит, а родные и близкие далеко и не могут приехать, чтобы попрощаться с ним. В «Ритуал-Центре» готовы решить и эту проблему, организовав достойные похороны дорогого вам человека.

В «Ритуал-Центре» знают, как важно сохранить память об ушедшем на долгие годы, и изготовят для вас памятники и ограды любой сложности, в том числе по индивидуальному заказу. Колоссальный опыт работы, современное оснащение, применение качественных технологий в области отделки и оформления настоящего камня позволяют в короткие сроки получить качественные и красивые памятники, которые достойно украсят место захоронения и на долгое время сохранят память об умершем. А индивидуальный подход и гибкая система скидок позволят каждому оказать последние почести ушедшим и достойно проводить их.

Контакты: Б. Нижегородская, 34 (остановка «Спортшкола»), 8 (4922) 37-01-02 (круглосуточно).
Организация похорон: 8 (901) 992-01-02 (круглосуточно)
Изготовление памятников и оградок: 8 (902) 883-08-81 WWW.RITUAL-CENTR33.COM
VB791RITU

МБУ города Владимира «Специализированная похоронная ритуальная служба» 32-61-04 (с 8.00 до 19.00)
ВЕСЬ СПЕКТР УСЛУГ ПО ЗАХОРОНЕНИЮ
(полная информация по телефону)
Благоустройство мест захоронения
Установка оградок
ПАМЯТНИКИ
из гранита, мрамора и бетона, неограниченный срок хранения (бесплатно)
СКИДКИ пенсионерам и инвалидам
круглосуточные телефоны:
8-900-589-82-50
8-996-191-19-39
ул. Б. Нижегородская, 71в, МБУ «СПРС» (белое здание)
*ОРГАНИЗАТОР - МБУ «СПРС» Г. ВЛАДИМИР, ПОДРОБНАЯ ИНФОРМАЦИЯ О ЦЕНАХ И СРОКАХ ИХ ДЕЙСТВИЯ ПО Т. 32-61-04
VB963MUP

ПАМЯТНИКИ
АКЦИЯ* ГРАНИТ «ПОД КЛЮЧ» 31 900 р.
МРАМОР «ПОД КЛЮЧ» 26 900 р.
Количество ограниченно
*ИП КОЗЕНКОВА Л.А. СРОК – ДО 28.02.2026. ИНФОРМАЦИЯ ПО ТЕЛ.
Весь спектр услуг по благоустройству, реставрация, выезд в область. Низкие цены
Сакко и Ванцетти, д. 39 (ост. Центральный рынок) 8 (930) 033-36-39
VB913KOZE

СРОЧНЫЕ ОБЪЯВЛЕНИЯ

БЫТОВАЯ ТЕХНИКА

РЕМОНТ БЫТОВОЙ ТЕХНИКИ
СТИРАЛЬНЫХ МАШИН ТЕЛЕВИЗОРОВ
МИКРОВОЛНОВЫХ ПЕЧЕЙ КОФЕМАШИН
ПОСУДОМОЕЧНЫХ МАШИН МЯСОРУБОК
ПЫЛЕСОСОВ ВОДОНАГРЕВАТЕЛЕЙ
- БЫСТРО И КАЧЕСТВЕННО
ГАРАНТИЯ НА ВЫПОЛНЕННЫЙ РЕМОНТ
- ДЕТАЛИ В НАЛИЧИИ
- ЦЕНЫ РЕАЛЬНЫЕ
- ДИАГНОСТИКА БЕСПЛАТНАЯ
(в случае состоявшегося ремонта)
РЕМОНТ НА ДОМУ или в мастерской
- ОПЫТ РАБОТЫ БОЛЕЕ 20 ЛЕТ

рбтсервис.рф
ул. Горького, д. 80
+ 7 (904) 955-54-45
VB810GUSE

СРОЧНЫЙ РЕМОНТ
холодильников
и стиральных машин на дому
8-906-610-33-55
VB785KURE

*** Ремонт стиральных машин. Холодильников. Гарантия. Опыт работы. Недорого. На дому. Выезд в область. Т. 8 (920) 900-00-69, 8 (961) 252-81-11 (Андрей).**

*** Ремонт автомат. стиральных машин, холодильников. Опыт более 10 лет. Качественно. Недорого. Гарантия. Выезд в область. Т. 8 (904) 959-42-11, 8 (915) 765-59-41, 38-15-80.**

▶ Ремонт телевизоров, стиральных/посудомоечных машин, водонагревателей, микроволновок с выездом на дом. Гарантия качества! Т. 8 (960) 731-72-24.

▶ Ремонт телевизоров, компьютеров, DVD, микроволновок. Гарантия. Вызов бесплатно. Пенсионерам скидки. Т. 31-84-00, 8 (904) 035-34-71.

▶ Ремонт телевизоров всех марок, ЖК и плазмы. Опытный специалист с большим стажем работы. Вызов по телевизорам бесплатно. Гарантия. Т. 31-99-36, 8 (903) 647-10-43, 8 (904) 035-76-08.

СТРОИТЕЛЬНЫЕ И РЕМОНТНЫЕ РАБОТЫ

*** Ремонт и изготовление крыш, строительство дачных домов, фундаменты, кирпичная кладка, штукатурка. Отсрочка платежа. Т. 60-25-95, 8 (930) 830-25-95.**

▶ Косметический ремонт квартир. Шпатлевка стен и потолков под покраску. Электрика, ламинат, полы, плинтусы и др. виды работ. Т. 8 (962) 087-17-99, 8 (915) 765-41-83.

ПРОЧИЕ УСЛУГИ

Ателье MARKizzz
Ко Дню защитника Отечества
СКИДКИ* до 50%
НА РЕМОНТ
КОЖАНЫХ И МЕХОВЫХ
ИЗДЕЛИЙ
8 (900) 482-08-92 markiz33 6+
в ТЦ «Копеечка», 3 этаж, ул. Б. Нижегородская, 88а
*ОРГАНИЗАТОР АКЦИИ – ИП ГРОМОВА Я.Т. СРОК ДО 10.03.2026. ИНФ. ПО ТЕЛ.
VB966MARK

▶ БУРЕНИЕ СКВАЖИН на воду, водоподведение, ремонт скважин. Скидки! Т. 8-930-220-44-20.

▶ Ремонт квартир и других помещений. Малярные работы, поклейка обоев, полы (фанера, линолеум, плинтусы), потолочные плинтусы и др. Т. 8 (902) 885-83-98 (Анна).

***Строительная бригада. Выполним любые виды строительных работ. Дома, бани, веранды, ремонт крыши, фундамента. Можно из нашего материала. Пенсионерам скидка 15%. Т. 8 (901) 444-52-61 (Саша).**

МЕБЕЛЬ

▶ Перетяжка, ремонт мягкой мебели, замена поролона, пружинных блоков, большой выбор тканей (с вывозом и на дому). Т. 8 (909) 272-08-91, 8 (999) 613-06-32 (Ватсап).

УСЛУГИ ЭЛЕКТРИКА

▶ Электромонтаж. Замена светильников, люстр, розеток, выключателей, старой проводки на новую. Сборка электрических щитов. Замена автоматических выключателей. Дипломированный электрик. Т. 8 (915) 773-11-23.

АВТОПЕРЕВОЗКИ

▶ Решим проблемы с вашим переездом или доставкой любого груза. Недорого, оперативно, профессионально. Только опытные работники, подъемы любой сложности, грузовой транспорт. Т. 8 (900) 480-74-74.

АНТИКВАРИАТ

▶ Антиквариат куплю: виниловые пластинки, военную атрибутику, иконы, знаки, монеты, самовар, столовое серебро, фарфор, книги, фотоаппараты и т.д. Т. 8 (910) 188-91-93.

ПРОЧЕЕ

УПАКОВОЧНЫЕ МАТЕРИАЛЫ
• пакеты • скотч • пленка
• салфетки • хозтовары
• одноразовая посуда
• бумага туалетная • лотки
• перчатки хозяйственные
• ведра одноразовые
• контейнеры для салатов, кондитерских изделий
• профессиональные моющие средства

ул. Ставровская, д. 4а
e-mail Disk7777@yandes.ru
тел.: (4922) 54 -34-87, 8 (919) 012-06-22
VB939KUZN

***Куплю радиодетали, конденсаторы, микросхемы, реле, разъемы, переключатели, диоды, тиристоры, шунты, лампы, измерительные приборы и др. Т.+7 (916)739-44-34.**

НЕДВИЖИМОСТЬ

▶ Все услуги по продаже, покупке, аренде недвижимости. Обращайтесь по т. 8 (920) 909-11-36 (Елена).

РАБОТА

▶ На производство требуются переплетчицы (в т.ч. в новый цех: РТС и ВХЗ), оператор, грузчики. Возможно обучение. График работы свободный, соцпакет. Т. 37-02-23 (в будни).

▶ Предприятию требуется охранник, с дополнительными обязанностями по хозяйственной части, охрана и содержание зданий, соцпакет, г/р 1/2, з/п 30 000 руб. (10 смен в месяц). Т. 8 (905) 614-99-93.

***Предприятию требуются энергетик с о/р и электромонтер с о/р. З/п по собеседованию, г. Владимир, Московское шоссе, 5. Т. 54-37-42, 54-02-86.**

Требуются
КОНТРОЛЕРЫ ТУРНИКЕТОВ
для работы в Москве и Подмосковье (мужчины и женщины)
Приём по ТК РФ. График работы - любой. Бесплатное проживание.
З/п до 96 000 р. до вычета налогов.
Ежемесячно выплачивается денежная премия. Возможно трудоустройство инспектором по транспортной безопасности с з/п до 125 000 р.
8-925-081-91-65
VB946NOFO

***Требуется уборщица. Удобный график. Подработка. Т. 8 (902) 881-35-80.**

ЗНАКОМСТВА

▶ Русский мужчина 68/185/85, стройный, спортивного телосложения, в/о, выгляжу моложе, познакомится с женщиной не старше 50 лет, не ниже 165 см, с в/о, проживающей во Владимире, с серьезными намерениями. Т. 8 (920) 941-05-30.

▶ Блондинка, 28/167, с хорошей фигурой, ласковая, общительная, познакомится с состоятельным мужчиной для нечастых встреч на своей территории. Из МЛС просьба не беспокоить. Только звонок. Т. 8 (960) 728-16-85.

РИТУАЛЬНЫЕ УСЛУГИ

ПАМЯТНИКИ
GRAND STEL
ИЗГОТОВЛЕНИЕ И УСТАНОВКА
ПАМЯТНИКОВ И ОГРАД, УКЛАДКА ПЛИТКИ
ул. Луначарского, 5а ermostel@mail.ru
8 904 250 52 22, Марина
VB921GRST

ПАМЯТНИКИ
Готовый гранитный памятник
• стела
• подставка
• цветник • крестик
• ФИО и даты
• высеченный ПОРТРЕТ
20 900 р.

8 (902) 88-11-822 г. Владимир, ул. Офицерская, 33
VB963PAMY

VB928EVGE
САЛОН КАМНЯ
ПАМЯТНИКИ
Одни из самых низких цен
5% СКИДКА* ПЕНСИОНЕРАМ,
БЕСПЛАТНОЕ* ХРАНЕНИЕ
Макет памятника В ПОДАРОК*
Работаем по всей области
Рассрочка без банка*
* Рассрочка предоставляется ИП Степанов В.Е.
** бесcрочно
ОГРНИП315774600282161
Кол-во подарков не ограничено
ул. Б. Нижегородская, 103а, mail@salonberezka.ru
8-920-920-93-27
8-920-920-94-16

Ва-банкЪ Владимирский выпуск ЕЖЕНЕДЕЛЬНАЯ БЕСПЛАТНАЯ РЕКЛАМНАЯ ГАЗЕТА «ВА–БАНКЪ» ВЛАДИМИРСКИЙ ВЫПУСК». ТИРАЖ 104 000 ЭКЗ.

Учредитель: ООО «Новый мир». Св–во о регистрации ПИ №ТУ33–00475 от 12.12.16 г.
Управляющий: Коршунова Татьяна Владимировна
И. о. главного редактора газеты «Ва–банкъ»: Сухов Алексей Владимирович
Над выпуском работали: Юлия Полицына, Ольга Поликарпова.
Адрес учредителя: 188300, Ленинградская область, Гатчинский район, г. Гатчина, ул. Соборная, д.4/9. **Адрес издателя и редакции:** 600022, г. Владимир, пр–т Ленина, д.48, тел. 8 (4922) 44–13–32
Для писем: 600022, г. Владимир, пр–т Ленина, д.48, www.va–bank33.ru
Телефон отдела распространения: 44–13–32.
Размещение рекламы:(4922) 44–13–42, **e–mail:** enikishova66@gmail.com
Срок приема рекламы в текущий номер: четверг, до 17.00

Периодическое печатное издание газета «Ва–банкъ» Владимирский выпуск» зарегистрирована в Управлении Федеральной службы по надзору в сфере связи, информационных технологий и массовых коммуникаций по Владимирской области.
Распространяется бесплатно.
Категория информационной продукции 12+
Авторами статей, фотографий, рисунков, сканвордов и рекламных макетов запрещена их перепечатка без согласия правообладателя, а иное использование – без ссылок на правообладателя.
Приобретение авторских прав: (4922) 42–06–71
© ООО «Хёрст Шкулёв Паблишинг», «Новый мир», 2017

За содержание рекламных материалов редакция ответственности не несет
Рекламируемые в номере товары подлежат обязательной сертификации, услуги – лицензированию.
Срок действия рекламных предложений –1 неделя с момента публикации, если иное не указано в макете
Отпечатано в типографии: Нижегородский филиал АО «Прайм Принт Москва»
Адрес: г. Н. Новгород, ул. Вторчермета, д. 1, почтовый индекс 603028
Время подписания в печать по графику: 3.02.2026 в 21.00
Фактически номер подписан: 3.02.2026 в 21.00
Издается с апреля 2007 года
Заказ №1808/26.
Все претензии по качеству доставки газеты принимаются по тел. 44–13–42

Ва-банкЪ зарегистрированный товарный знак ООО «ИнтерМедиаГруп»

Газета «Ва–банкъ» издается в городах:
➤ ВЛАДИМИР
➤ Вологда
➤ Казань
➤ Калуга
➤ Краснодар
➤ Новосибирск
➤ Пермь
➤ Омск
➤ Самара
➤ Уфа
➤ Ярославль

СТАЛИ ЧАЩЕ БОЛЕТЬ

Во Владимирской области заболеваемость гриппом и ОРВИ выросла за неделю на 21%

Фото: freepik.com

Во Владимирской области выросла заболеваемость ОРВИ и гриппом. По сравнению с прошлой неделей показатель увеличился на 21,8%.

В лечебные учреждения региона за медицинской помощью обратилось 9 248 человек, во Владимире – 2 544. Рост заболевших зафиксирован во всех возрастных группах, сообщает региональное Управление Роспотребнадзора.

Центр гигиены и эпидемиологии во Владимирской области провел 659 исследований. Лидирующее положение занимает гонконгский грипп, также встречается свиной грипп. Среди вирусов негриппозной этиологии преобладают сезонные коронавирусы, риновирусы и РС-вирусы.

Проверяем!

ОТВЕТЫ НА СКАНВОРД

ПО ГОРИЗОНТАЛИ: Декабрь – Корсикански – Финт – Обрежите – Трон – Семянин – Усугуа – Арба – Тост – Торнадо – Актив – Баун – «Ада».

ПО ВЕРТИКАЛИ: Отставка – Кеб – Кавальканти – Овал – Набор – Дисней – Нога – Нужда – Кафе – Толстовка – Бин – Интенданг.

КЛЮЧЕВОЕ СЛОВО: ВЕСЕЛЬЕ

ГЛАЗНАЯ КЛИНИКА БИО АБСОЛЮТ

ЛЕЧЕНИЕ КАТАРАКТЫ

Премиальный хрусталик ZIESS

от 28 000 руб.

Лучший офтальмохирург Ивановского региона по версии ПРОДОКТОРОВ

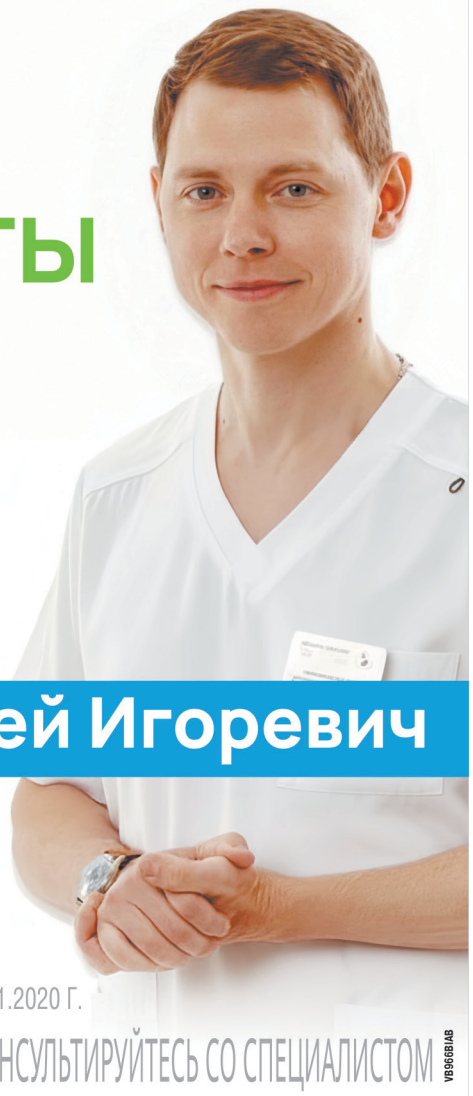

Суслов Сергей Игоревич

+7 (49232) 6-98-98

ул. Димитрова, д. 2Б

г. Ковров

ЛИЦЕНЗИЯ: ЛО41-01134-33/00563211 ОТ 13.11.2020 Г.

ИМЕЮТСЯ ПРОТИВОПОКАЗАНИЯ, ПРОКОНСУЛЬТИРУЙТЕСЬ СО СПЕЦИАЛИСТОМ

VB9698AB

ОСТАЛОСЬ МАЛО ЗУБОВ? НЕ ДЕЛАЙТЕ ИМПЛАНТАЦИЮ, ПОКА НЕ ПРОЧИТАЕТЕ ЭТУ СТАТЬЮ!

Отсутствие зубов очень мешает жить. Мешает говорить, смеяться, нормально питаться и чувствовать себя свободным человеком.

Кажется, есть современное решение – имплантация. И сейчас её делают в каждой второй клинике.

Но не всё так просто.

Чтобы поставить импланты, нужно, чтобы была хорошая кость в челюсти.

А с возрастом и больными зубами эта кость уходит.

А если кости мало – предложат костную пластику. Но это долго, дорого и без гарантий.

А если у вас диабет, остеопороз, пародонтит? Скорее всего, просто откажут.

Пациенты годами ходят со съёмными протезами, потому что «по-другому нельзя».

НО ТЕПЕРЬ МОЖНО!

Во Владимире, в клинике «Мандарин», зубы на имплантах восстанавливают всего за 3–5 дней.

Даже если:

- зубов нет совсем
- протезы не держатся
- имплантация не подходила раньше
- врачи отказывали из-за диабета, возраста или пародонтита

Это не сказка – это базальная имплантация нового поколения.

- Без боли
- Без костной пластики
- Без долгих операций
- Без разрезов и швов
- Без больничных на месяцы

Применяется официальная методика Strategic Implant, одобренная Минздравом РФ.**

Импланты устанавливаются в плотные участки кости, которые сохраняются даже при её выраженной атрофии.

- Без разрезов – через микропроколы
- Операция – около 2 часов
- Через 3-5 дней – уже с зубами
- Через 5 дней – можно и нужно есть яблоки, шашлык, улыбаться и забыть про комплексы!

КТО ОТВЕЧАЕТ ЗА РЕЗУЛЬТАТ?

Слава Марковна Виленчик – руководитель проекта, главный врач и ведущий эксперт клиники. Долгое время жила и училась в Германии, Швейцарии, Сербии, Член международной ассоциации имплантологов, бронзовый призер Чемпионата России по пародонтологии.

Именно она проводит очную диагностику, составляет индивидуальный план восстановления и контролирует выполнение всех этапов лечения по протоколу.

- Более 30 лет клинического опыта
- Руководитель команды, прошедшей обучение у официальных преподавателей системы Strategic Implant®
- Работа строго по международным протоколам – без «самодеятельности»
- Индивидуальный подход к каждому случаю: не просто лечение, а решение.

АКЦИЯ!*

Только до 28 февраля:

3D-диагностика + консультация ведущего врача – 0 Р. (вместо 5000 Р.)

Вы получите:

- Современное 3D-обследование
- Глубокий разбор вашей ситуации
- Конкретный план лечения, шаг за шагом
- Ответы на все ваши вопросы — без давления и спешки

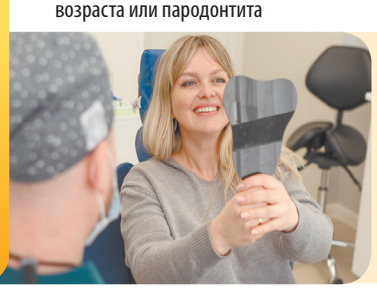

Центр цифровой стоматологии «МАНДАРИН»

г. Владимир, ул. Семашко, д. 8, помещение V

Тел. **8 (4922) 49-97-87**

пн-сб: с 8.00 до 20.00

вс: выходной.

мандарин

Центр цифровой стоматологии и имплантологии

*ОРГАНИЗАТОР АКЦИИ - ООО «БИОАЛЬЯНС», СРОКИ ПРОВЕДЕНИЯ И ИНФОРМАЦИЯ ПО ТЕЛ. **СТРАТЕГИК ИМПЛАНТ

VB966MAND

ИМЕЮТСЯ ПРОТИВОПОКАЗАНИЯ. НЕОБХОДИМА КОНСУЛЬТАЦИЯ СПЕЦИАЛИСТА